Si construyera una escuela...
Chris Van Dusen
Picarona

Este libro está dedicado a mi hermano, Glenn, que es el maestro más talentoso y dotado por naturaleza que conozco.

Puedes consultar nuestro catálogo en www.picarona.net

Si construyera una escuela...
Texto e ilustraciones: *Chris Van Dusen*

1.ª edición: febrero de 2022

Título original: *If I Built a School*

Traducción: *Raquel Mosquera*
Maquetación: *El Taller del Llibre, S. L.*
Corrección: *Sara Moreno*

© 2019, Chris Van Dusen
Edición publicada por acuerdo con Dial Books for Young Readers,
sello editorial de Penguin Young Readers Group,
una división de Penguin Random House LLC.
(Reservados todos los derechos)

© 2022, Ediciones Obelisco, S. L.
www.edicionesobelisco.com
(Reservados los derechos para la lengua española)

Edita: Picarona, sello infantil de Ediciones Obelisco, S. L.
Collita, 23-25. Pol. Ind. Molí de la Bastida
08191 Rubí - Barcelona - España
Tel. 93 309 85 25
E-mail: picarona@picarona.net

ISBN: 978-84-9145-538-7
Depósito Legal: B-17.880-2021

Impreso en ANMAN, Gràfiques del Vallès, S. L.
C/ Llobateres, 16-18, Tallers 7 - Nau 10, Polígon Industrial Santiga
08210 - Barberà del Vallès - Barcelona

Printed in Spain

Reservados todos los derechos. Ninguna parte de esta publicación, incluido el diseño de la cubierta, puede ser reproducida, almacenada, transmitida o utilizada en manera alguna por ningún medio, ya sea electrónico, químico, mecánico, óptico, de grabación o electrográfico, sin el previo consentimiento por escrito del editor. Dirígete a CEDRO (Centro Español de Derechos Reprográficos, www.cedro.org) si necesitas fotocopiar o escanear algún fragmento de esta obra.

Jack, durante el recreo, le dijo a la señorita Jane:

Esta escuela es demasiado sencilla, esta escuela no mola.

Creo que el constructor se debería dedicar a otra cosa.

No se parece en nada a mi escuela ideal.

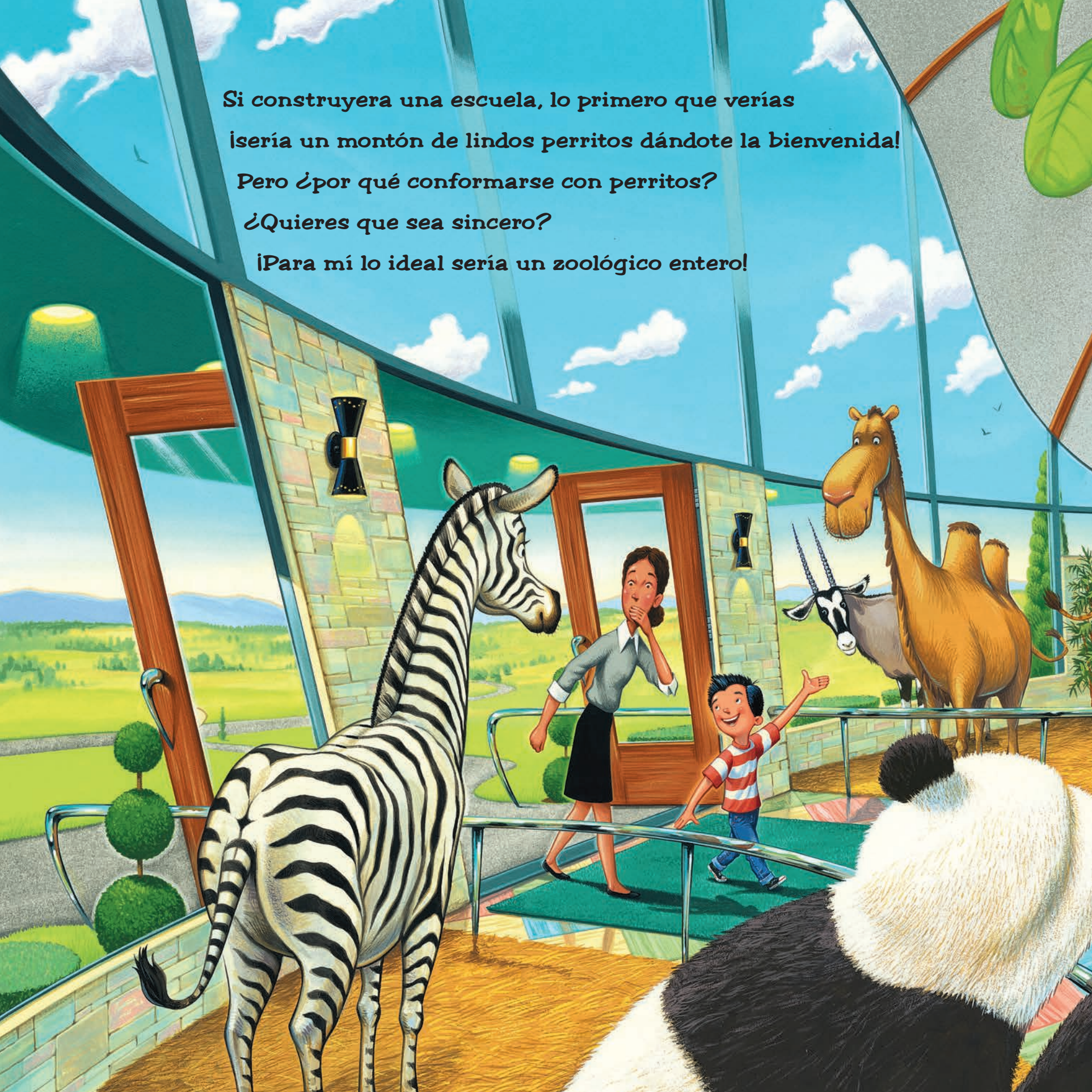

Si construyera una escuela, lo primero que verías
¡sería un montón de lindos perritos dándote la bienvenida!
Pero ¿por qué conformarse con perritos?
¿Quieres que sea sincero?
¡Para mí lo ideal sería un zoológico entero!

Bienvenidos a la escuela

Para llegar a tu clase, justo al lado de la entrada,
hay una estación de túneles de vidrio instalada.
Entras en la cápsula, presionas el botón y luego **¡ZAS!**
¡En menos de diez segundos, en tu clase estás!